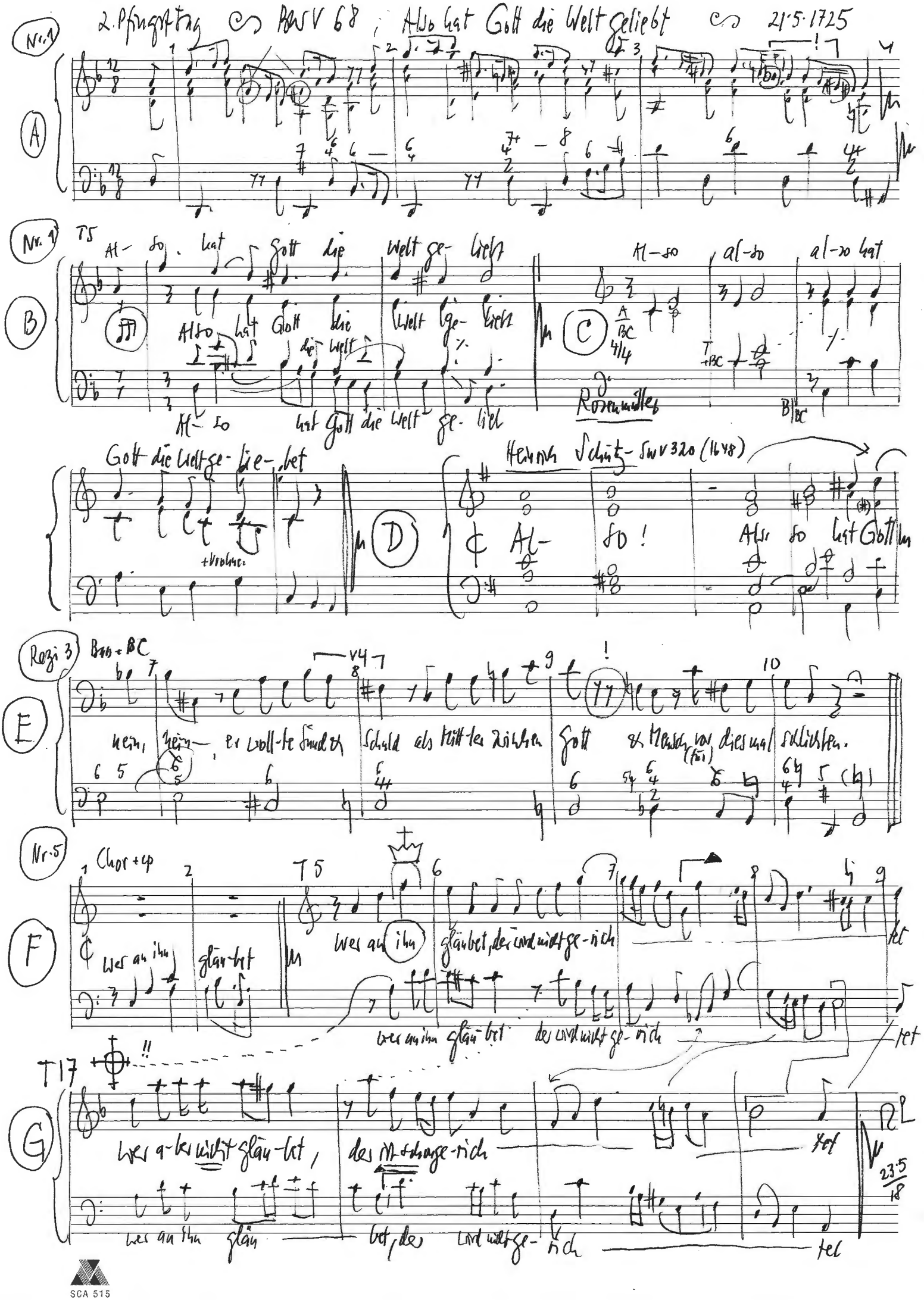

2. Pfingsttag ∽ BWV 68 ; Also hat Gott die Welt geliebt ∽ 21.5.1725

Nr. 1

A

Nr. 1 T5

B

Al- so hat Gott die Welt ge- liebt

Also hat Gott die Welt ge- liebt

die Welt

Al- so hat Gott die Welt ge- lieb

C

Al- so al- so al- so hat

Rosenmüller

Gott die Welt ge- lie- bet

+Vrohne

D

Heinrich Schütz - SWV 320 (1648)

Al- so! Also so hat Gott

Rezi 3 Bass + BC

E

nein, nein, er woll-te Sünd & Schuld als Mitt-ler zwischen Gott & Mensch vor diesmal schlichten.

Nr. 5

Chor + cp

F

Wer an ihn glän-bet

T5

Wer an ihn gläubet, der wird nicht ge-rich tet

wer an ihn glän-bet der wird nicht ge-rich tet

T17

G

Wer a-ber nicht glän-bet, der ist schon ge-rich tet

wer an ihn glän bet, der wird nicht ge-rich tet

23.5.18

SCA 515