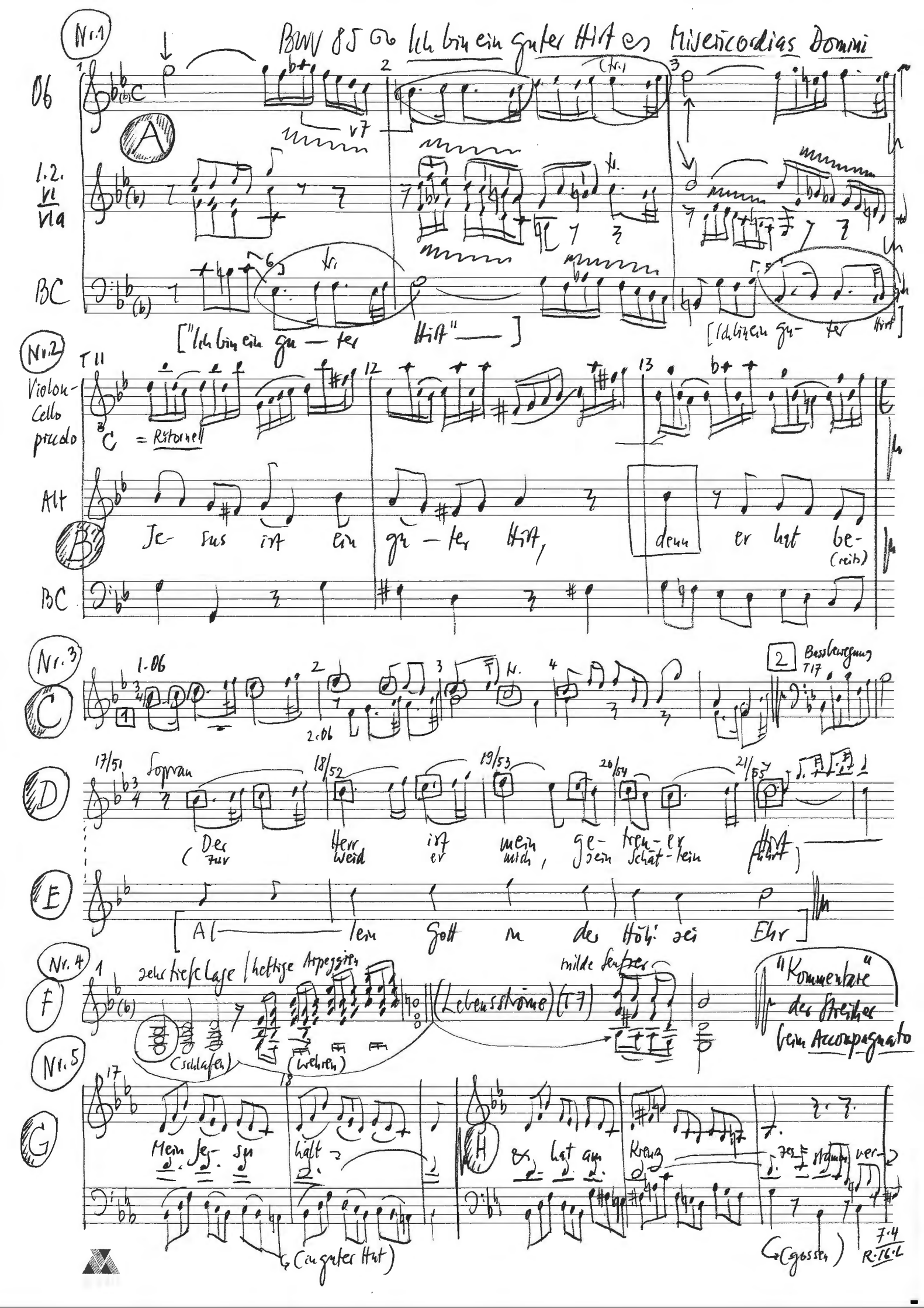

Nr. 1

BWV 85 ∞ Ich bin ein guter Hirt ∞ Misericordias Domini

Ob

A

1.2. Vl Vla

BC

["Ich bin ein gu — ter Hirt" —]

[Ich bin ein gu- ter Hirt]

Nr. 2

T 11

Violon-Cello piccolo

= Ritornell

Alt

B

Je- sus ist ein gu — ter Hirt, denn er hat be- (reits)

BC

Nr. 3

C

1.06

2.06

2 Bassbewegung T17

D

17/51 Sopran

18/52

19/53

20/54

21/55

Der Herr ist mein ge- tren- er Hirt

(zur Weid er mich, sein Schät- lein führt)

E

[Al — lein Gott in der Höh' sei Ehr]

Nr. 4

F

sehr tiefe Lage / heftige Arpeggien

(Lebensströme) (T7)

milde Seufzer

"Kommentare" der Streicher beim Accompagnato

(schlafen)

(wehren)

Nr. 5

G

Mein Je- sus hält

(in guter Hut)

H

Er hat am Kreuz zes stamm ver-

(gossen)

7.4

R.16.L