"En-bloc-Parodie" Erwünschtes Freudenlicht BWV 184 3. Pfingsttag 17/24

Nr.1 Traversen A

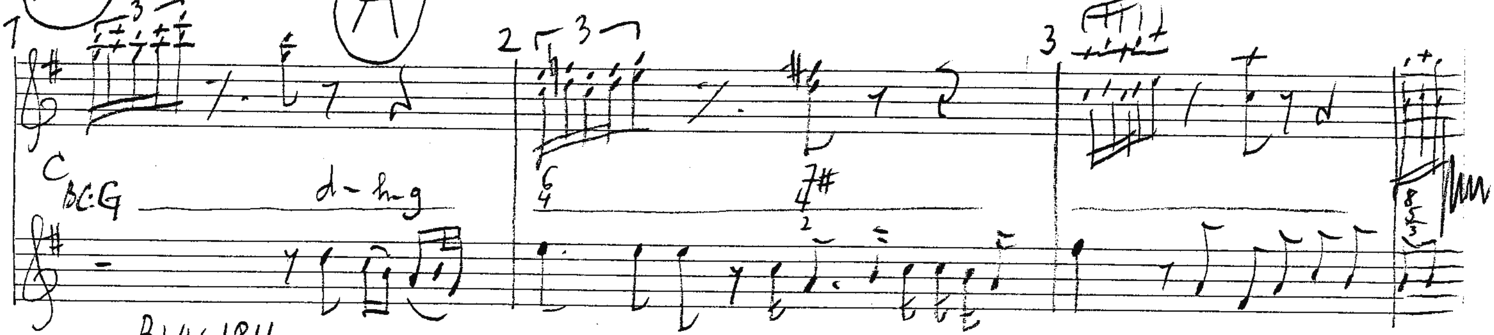

BWV 184

Geistliche Parodie 1: Erwünschtes Freudenlicht, das mit dem neuen Bund anbricht durch Jesum, unsern Hirten

Vorlage [??] : 2: " " " " " " " " " Jahr " " ? ?

3: O grosse Traurigkeit, die uns durch Trübsal, Angst & Not zerknirschet unsre Herzen!!

B

Nr2

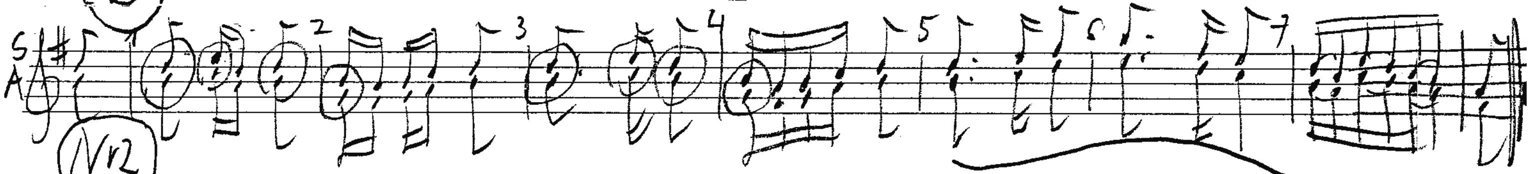

Gesegnete Christen, glückselige Herde, kommt stellt euch bei Jesum mit Dankbarkeit ein.

[?] Leopold

Nr.4 C

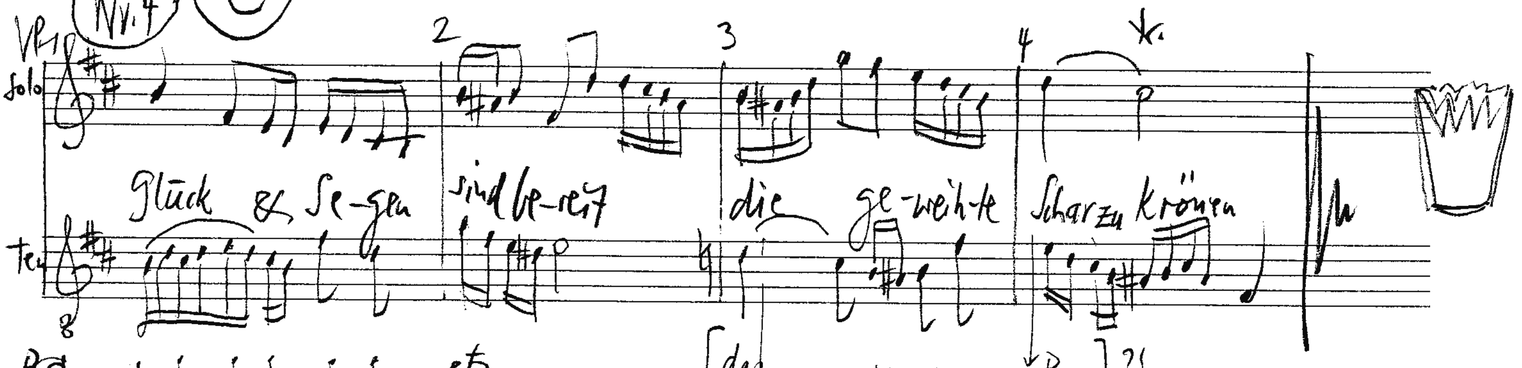

Nr.6. Schlusschor (Gavotte)

1. Lust der Völker, Lust der Deinen blühe holder Friede-rich! BWV 213 Chor der Musen

BWV 184 2. Guter Hirte, Trost der Deinen, lass uns nur dein heilig Wort;

allerdings ohne Hörner, Oboen, aber mit Traversen in G-DUR.

RL 21-5 2010