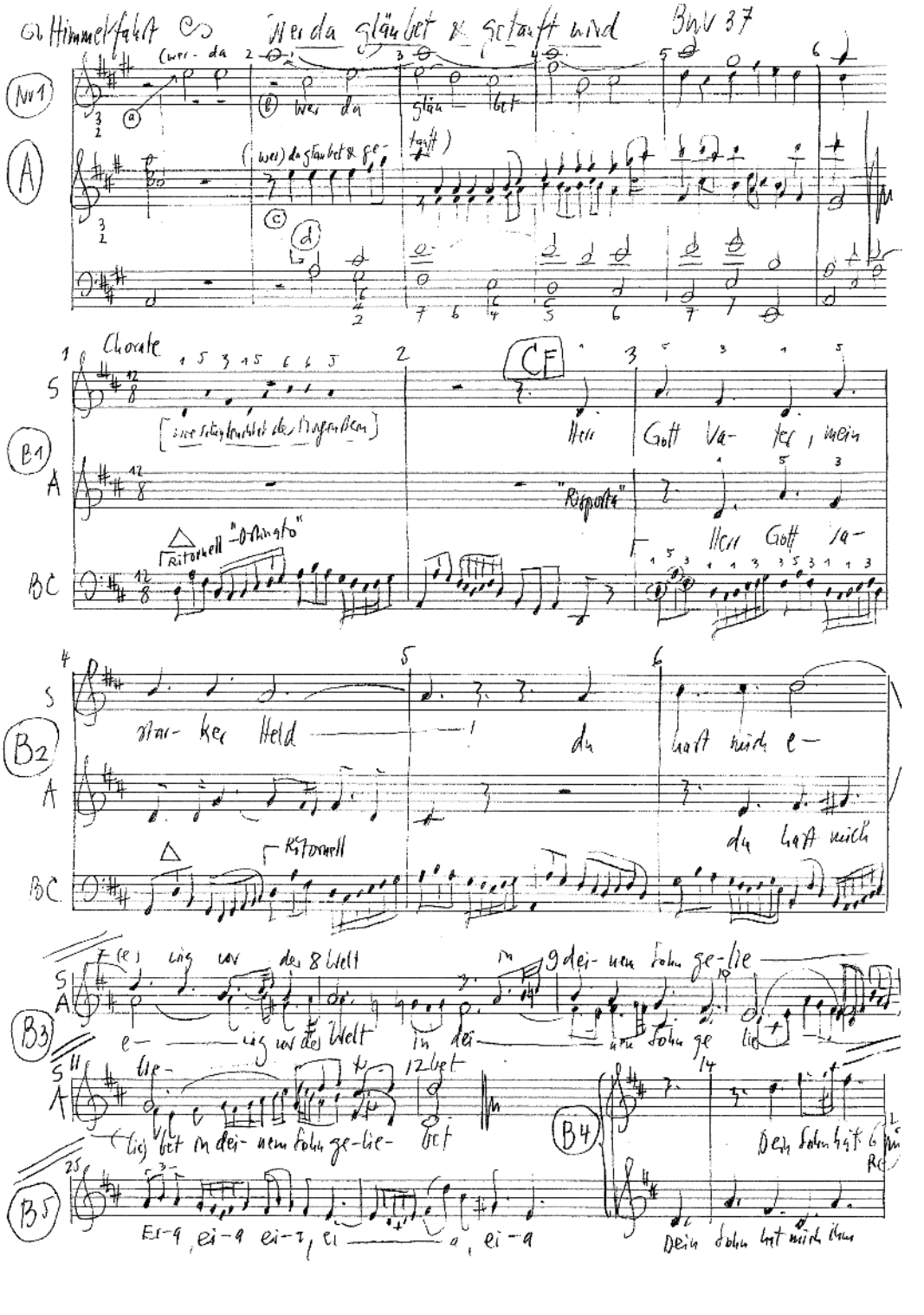

Himmelfahrt ♡ Wer da gläubet & getauft wird BWV 37

Nr 1

(wer - da

(a) (b) wer da gläu - bet

(wer) da gläubet & ge- tauft)

(c) (d)

A

Chorale

CF

S

[wie schön leuchtet der Morgenstern]

Herr Gott Va- ter, mein

B1

A

"Risposta"

Herr Gott Va-

Ritornell "Ostinato"

BC

S

star- ker Held ——— ! du hast mich e-

B2

A

du hast mich

Ritornell

BC

(e) wig vor der Welt in dei- nem Sohn ge- lie-

S

A

e- wig vor der Welt in dei- nem Sohn ge lie-

B3

S

lie- bet

A

(lie) bet in dei- nem Sohn ge- lie- bet

B4

Dein Sohn hat

B5

Ei-a, ei-a ei-a, ei a, ei-a

Dein Sohn hat mich ihm