Kaffee-Kantate BWV 211 ⇝ Schweigt stille, plaudert nicht ⌒

"hunderttausend Hudeleien"

N° 1 (Ten)

con pompa

N° 2 (Bass + Str.)

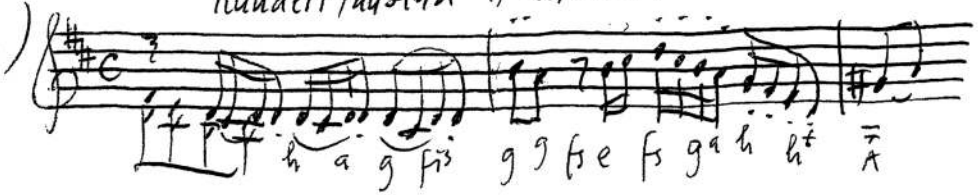

N° 3 (S+B) Drei Schälchen.

Scurf = verdorrtes Ziegen Grätchen ....

N° 4 (a) (Trav+S) (+ BC pizz!)

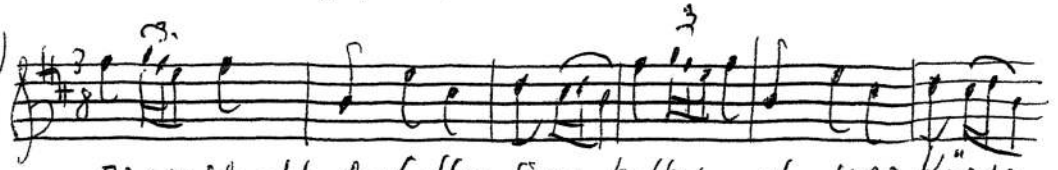

Ei wie schmeckt der Coffee süsse, lieblicher als 1000 Küsse....

N° 4 (b)

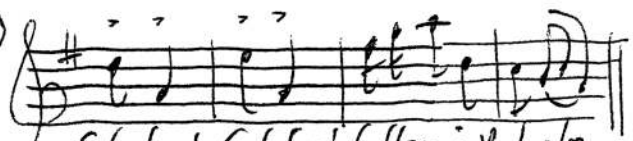

Cof-fee! Cof-fee! Coffeemüssich haben

N° 5 (Rez S+B) Dann keinen Mann!! (Papa Schlendrian: "Da hab ich nun den kleinen Affen ☹! Ich will dir keinen Fischbein-Rock ....beschaffen.

N° 6 B

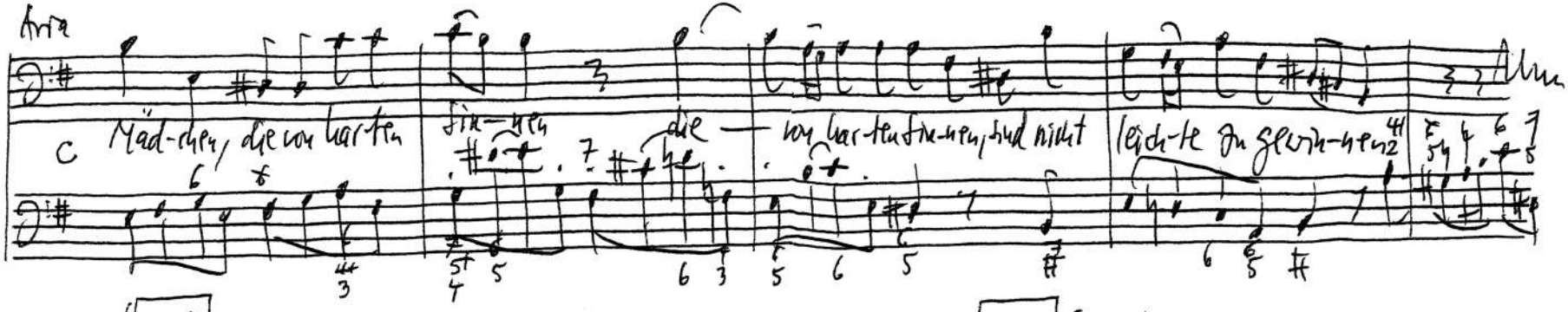

N° 7 Mann! ♡ ~~Coffee~~ ☹ S+B

N° 8 Hochzeits-glück

Heu-te noch, heu-te noch

N° 9 Ten: zuerst Mann, dann Coffee! ☺ ⌒ ☺
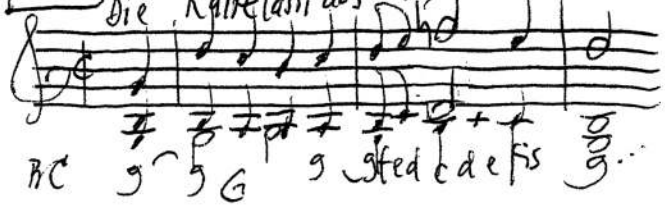
N° 10 (Terzett) Die Katze lässt das Mäu-sen nicht....